

# 協康會港島區 服務單位 兒童活動快訊 2026 年 4-6 月份



開始報名日期：21 / 2 / 2026

截止報名日期：7 / 3 / 2026

抽籤日期：11 / 3 / 2026

公佈結果日期：16 / 3 / 2026

## 查詢及報名

協康會慶華中心	香港薄扶林大口環道 19 號 2-4 樓	3158 8315
協康會灣仔中心	香港灣仔道 185 號康樂商業大廈 1 樓	2891 8011
協康會環翠中心	香港柴灣環翠邨澤翠樓 130-141 號地下	2889 3919

**協康會 南區及中西區 慶華中心**  
**2026 年 4 月至 6 月活動**

慶華中心		香港薄扶林大口環道 19 號 2-4 樓		查詢及報名:3158 8315	
編號	活動名稱	日期及時間	內容	對象	費用
~多元發展系列~					
JGC CLC-26-00006	社交樂無窮 A (4 月)	18/4、25/4 (星期六, 共 2 堂)	透過有趣的互動、社交遊戲及集體活動, 讓兒童在輕鬆的環境下學習不同的社交技巧, 如: 輪候、分享、面對勝負及控制情緒等, 有助提升兒童的社交溝通能力及專注力。	5-8 歲兒童	\$240
JGC CLC-26-00007	社交樂無窮 B (4 月)	A 班: 9:00am -10:00am B 班: 10:15am -11:15am		2-4 歲兒童	
JGC CLC-26-00008	社交樂無窮 A (5 月)	2/5、9/5、16/5、 23/5、30/5 (星期六, 共 5 堂)	活動將設不同的主題, 如: 交通工具、食物、動物等, 能增加兒童的興趣及生活經驗。  (由本中心資深幼兒導師負責設計及帶領)	5-8 歲兒童	\$600
JGC CLC-26-00009	社交樂無窮 B (5 月)	A 班: 9:00am -10:00am B 班: 10:15am -11:15am		2-4 歲兒童	
JGC CLC-26-00010	社交樂無窮 A (6 月)	6/6、13/6、20/6、27/6 (星期六, 共 4 堂)		5-8 歲兒童	\$480
JGC CLC-26-00011	社交樂無窮 B (6 月)	A 班: 9:00am-10:00am B 班: 10:15am-11:15am		2-4 歲兒童	
JGC CLC-26-00012	情緒小管家 A (4 月)	18/4、25/4 (星期六, 共 2 堂)	透過小組及團體合作活動, 讓兒童認識自己的情緒, 當中設有故事形式、角色扮演等, 加強兒童處理情緒及表達的技巧。	5-8 歲兒童	\$240
JGC CLC-26-00013	情緒小管家 B (4 月)	A 班: 10:00am-11:00am B 班: 11:15am-12:15pm		2-4 歲兒童	
JGC CLC-26-00014	情緒小管家 A (5 月)	2/5、9/5、16/5、 23/5、30/5 (星期六, 共 5 堂)	(由本中心資深幼兒導師負責設計及帶領)	5-8 歲兒童	\$600
JGC CLC-26-00015	情緒小管家 B (5 月)	A 班: 10:00am-11:00am B 班: 11:15am-12:15pm		2-4 歲兒童	
JGC CLC-26-00016	情緒小管家 A (6 月)	6/6、13/6、20/6、27/6 (星期六, 共 4 堂)		5-8 歲兒童	\$480
JGC CLC-26-00017	情緒小管家 B (6 月)	A 班: 10:00am-11:00am B 班: 11:15am-12:15pm		2-4 歲兒童	

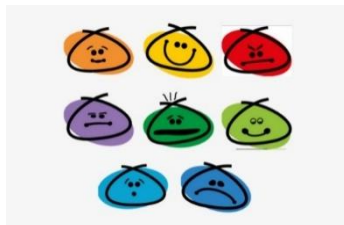

備註:

1. 「會員」泛指協康會兒童健樂會會員、協康會同心家長會或家長資源中心會員, 可以會員費用參加活動。
2. 活動編號含「JGC」為兒童健樂會活動, 均由社會福利署資助。
3. 如參加者有經濟困難, 可致電或親身聯絡社工 / 中心主任查詢有關減費事宜。
4. 如參加者有食物敏感, 或有特別事項需留意, 請於報名表之「備註」欄註明。
5. 按社會福利署資助服務的指引, 家長/監護人/照顧者需陪同 6 歲以下兒童參與中心活動, 或於活動期間逗留在中心。如家長/監護人/照顧者因有要事離開中心而未能陪伴 6 歲以下兒童, 務必請事前與中心職員溝通, 以作安排。

慶華中心		香港薄扶林大口環道 19 號 2-4 樓		查詢及報名: 3158 8315	
編號	活動名稱	日期及時間	內容	對象	費用
HVS CLC-26-00018	週末遊樂園 (群體遊戲篇) 	2/5、9/5、16/5、23/5 (星期六, 共 4 堂)  11:15am-12:15pm	透過參與不同群體遊戲, 讓兒童學習聆聽不同的指令, 了解遊戲技巧, 從而提升學童的專注及社交能力。  (由本中心資深幼兒導師負責設計及帶領)	4-8 歲兒童 (適合能聽從簡單指令之兒童)	\$600
HVS CLC-26-00019	週末遊樂園 (小小實驗篇) 	6/6、13/6、20/6、27/6 (星期六, 共 4 堂)  11:15am-12:15pm	活動讓兒童有機會親手參與新奇有趣的小實驗, 提升兒童的好奇心、專注力及觀察力。  (由本中心資深幼兒導師負責設計及帶領)	4-8 歲兒童 (適合能聽從簡單指令之兒童)	\$600
HVS CLC-26-00020	幼兒桌遊樂園 	2/5、9/5、16/5、23/5 (星期六, 共 4 堂)  12:30pm-1:30pm	透過不同的桌上遊戲, 為兒童帶來歡樂及刺激的體驗, 提升其專注力與邏輯思維。過程中, 兒童學習輪流、分享與團隊合作, 並讓他們體驗勝負的自然過程, 導師會陪伴他們學習接受結果、調整心情, 並會再接再厲, 從而培養韌性、堅持與正面心態, 讓兒童更有自信迎接生活挑戰!  (由本中心資深幼兒導師負責設計及帶領)	4-8 歲兒童	\$600
HVS CLC-26-00021	小一預備 啟航號 	6/6、13/6、20/6、27/6 (星期六, 共 4 堂)  12:30pm-1:30pm	歡迎登上「小一預備啟航號」! 我們為將進入小學的兒童, 特別設計了一個充滿趣味與發現的適應旅程。讓孩子認識新環境、建立課堂規則意識, 透過模擬小一課堂, 在快樂中預習小一基礎技能, 讓升學銜接的過程如探險般有趣。  備註: 1. 兒童需有簡單書寫能力。 2. 請兒童帶備筆袋、文具(貼上姓名)、顏色筆及小食(小息時使用)。  (由本中心資深幼兒導師負責設計及帶領)	5-6 歲 預備升小之 兒童	\$600

備註:

1. 「會員」泛指協康會兒童健樂會會員、協康會同心家長會或家長資源中心會員, 可以會員費用參加活動。
2. 活動編號含「JGC」為兒童健樂會活動, 均由社會福利署資助。
3. 如參加者有經濟困難, 可致電或親身聯絡社工 / 中心主任查詢有關減費事宜。
4. 如參加者有食物敏感, 或有特別事項需留意, 請於報名表之「備註」欄註明。
5. 按社會福利署資助服務的指引, 家長/監護人/照顧者需陪同 6 歲以下兒童參與中心活動, 或於活動期間逗留在中心。如家長/監護人/照顧者因有要事離開中心而未能陪伴 6 歲以下兒童, 務必請事前與中心職員溝通, 以作安排。

慶華中心		香港薄扶林大口環道 19 號 2-4 樓		查詢及報名: 3158 8315	
編號	活動名稱	日期及時間	內容	對象	費用
JGC CLC-26-00022	故事遊樂園 (4 月)	18/4、25/4 (星期六, 共 2 堂)  11:30am-12:30pm	繪本為兒童提供了廣大的想像空間, 讓兒童能自由地探索及發揮無盡的想像力。小組利用繪本作為媒介, 配合遊戲及圖工, 讓兒童學習思考, 訓練邏輯思維, 同時提升兒童對閱讀的興趣。  4 月主題: 情緒 5 月主題: 社區適應 6 月主題: 動物  (由本中心註冊社工負責設計及帶領)	3-7 歲兒童	\$240
JGC CLC-26-00023	故事遊樂園 (5 月)	2/5、9/5、16/5、 23/5、30/5 (星期六, 共 5 堂)  11:30am-12:30pm			\$600
JGC CLC-26-00024	故事遊樂園 (6 月)	6/6、13/6、20/6、27/6 (星期六, 共 4 堂)  11:30am-12:30pm			\$480
JGC CLC-26-00025	快樂小專家 (4 月)	11/4、18/4、25/4 (星期六, 共 3 堂)  11:30am-12:30pm	小組將透過互動遊戲、繪本分享、手工活動等, 提升兒童的專注力, 如: 視覺專注及聽覺專注, 以增加他們的執行能力。  (由資深導師教授)	3-7 歲兒童	\$555
JGC CLC-26-00026	快樂小專家 (5 月)	2/5、9/5、16/5、 23/5、30/5 (星期六, 共 5 堂)  11:30am-12:30pm			\$925
JGC CLC-26-00027	快樂小專家 (6 月)	6/6、13/6、20/6、27/6 (星期六, 共 4 堂)  11:30am-12:30pm			\$740

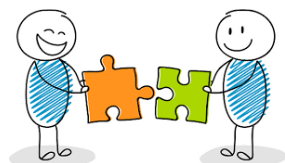

備註:

1. 「會員」泛指協康會兒童健樂會會員、協康會同心家長會或家長資源中心會員, 可以會員費用參加活動。
2. 活動編號含「JGC」為兒童健樂會活動, 均由社會福利署資助。
3. 如參加者有經濟困難, 可致電或親身聯絡社工 / 中心主任查詢有關減費事宜。
4. 如參加者有食物敏感, 或有特別事項需留意, 請於報名表之「備註」欄註明。
5. 按社會福利署資助服務的指引, 家長/監護人/照顧者需陪同 6 歲以下兒童參與中心活動, 或於活動期間逗留在中心。如家長/監護人/照顧者因有要事離開中心而未能陪伴 6 歲以下兒童, 務必請事前與中心職員溝通, 以作安排。

慶華中心		香港薄扶林大口環道 19 號 2-4 樓		查詢及報名: 3158 8315	
編號	活動名稱	日期及時間	內容	對象	費用
～音樂系列～					
HVS CLC-26-00028	音樂治療 小組 A (4 月)	11/4、25/4 (星期六，共 2 堂)	<p>音樂治療活動，如：唱歌、聽音樂、樂器彈奏、韻律及拍子運動，為兒童帶來安全而多元感官刺激，並提高學習動機、促進言語及溝通技能、改善社交情緒，並輔助身體發展。</p> <p>(由專業音樂治療師教授)</p> 	3-7 歲兒童	\$770
HVS CLC-26-00029	音樂治療 小組 B (4 月)	A 班: 9:00am-10:00am B 班: 10:15am-11:15am			
HVS CLC-26-00030	音樂治療 小組 A (5 月)	2/5、9/5、16/5、30/5 (星期六，共 4 堂)		3-7 歲兒童	\$1540
HVS CLC-26-00031	音樂治療 小組 B (5 月)	A 班: 9:00am-10:00am B 班: 10:15am-11:15am			
HVS CLC-26-00032	音樂治療 小組 A (6 月)	6/6、13/6、20/6、27/6 (星期六，共 4 堂)		3-7 歲兒童	\$1540
HVS CLC-26-00033	音樂治療 小組 B (6 月)	A 班: 9:00am-10:00am B 班: 10:15am-11:15am			
～體驗活動系列～					
JGC CLC-26-00034	社交共融活動	18/4、16/5、20/6 (星期六)  2:45pm-3:45pm	<p>由一群充滿熱情與愛心的義工設計及帶領活動，透過每月的不同主題和元素，讓義工和兒童在遊戲中學習，在建立互動關係的同時，亦將社交技巧融入日常生活，藉此提升兒童專注力及社交能力。</p> <p>第一節：蹦蹦跳跳！尋彩蛋 第二節：轟隆隆！嘩啦啦！洗衣裳樂園 第三節：咚咚撐！龍舟接力賽</p> <p>(由本中心註冊社工及香港紅十字會義工組負責設計及帶領)</p>	3-8 歲兒童	\$90

備註:

1. 「會員」泛指協康會兒童健樂會會員、協康會同心家長會或家長資源中心會員, 可以會員費用參加活動。
2. 活動編號含「JGC」為兒童健樂會活動, 均由社會福利署資助。
3. 如參加者有經濟困難, 可致電或親身聯絡社工 / 中心主任查詢有關減費事宜。
4. 如參加者有食物敏感, 或有特別事項需留意, 請於報名表之「備註」欄註明。
5. 按社會福利署資助服務的指引, 家長/監護人/照顧者需陪同 6 歲以下兒童參與中心活動, 或於活動期間逗留在中心。如家長/監護人/照顧者因有要事離開中心而未能陪伴 6 歲以下兒童, 務必請事前與中心職員溝通, 以作安排。

慶華中心		香港薄扶林大口環道 19 號 2-4 樓		查詢及報名: 3158 8315	
編號	活動名稱	日期及時間	內容	對象	費用
~運動系列~					
HVS CLC-26-00035	戶外攀石 A 班 (4 月)	11/4、18/4、25/4 (星期六, 共 3 堂)	透過學習攀石的基本技巧, 強化兒童的身體機能, 訓練兒童的專注力及耐性, 並加強兒童手眼協調及大肌肉發展。  注意事項: 1. 參加者必須由一位家長陪同出席。 2. 參加者必須穿著俗稱「白飯魚」或「技巧鞋」及長褲。 3. 如天氣不佳, 活動將會改為室內攀網, 而不作另行通知。  (課程與領峰歷奇合辦, 由合資格教練教授)	4-8 歲兒童	\$816
HVS CLC-26-00036	戶外攀石 B 班 (4 月)	A 班: 9:00am-10:00am B 班: 10:15am-11:15am			
HVS CLC-26-00037	戶外攀石 A 班 (5 月)	2/5、9/5、16/5、 23/5、30/5 (星期六, 共 5 堂)			\$1360
HVS CLC-26-00038	戶外攀石 B 班 (5 月)	A 班: 9:00am-10:00am B 班: 10:15am-11:15am			
HVS CLC-26-00039	戶外攀石 A 班 (6 月)	6/6、13/6、20/6、27/6 (星期六, 共 4 堂)			\$1088
HVS CLC-26-00040	戶外攀石 B 班 (6 月)	A 班: 9:00am-10:00am B 班: 10:15am-11:15am			



備註：

1. 「會員」泛指協康會兒童健樂會會員、協康會同心家長會或家長資源中心會員, 可以會員費用參加活動。
2. 活動編號含「JGC」為兒童健樂會活動, 均由社會福利署資助。
3. 如參加者有經濟困難, 可致電或親身聯絡社工 / 中心主任查詢有關減費事宜。
4. 如參加者有食物敏感, 或有特別事項需留意, 請於報名表之「備註」欄註明。
5. 按社會福利署資助服務的指引, 家長/監護人/照顧者需陪同 6 歲以下兒童參與中心活動, 或於活動期間逗留在中心。如家長/監護人/照顧者因有要事離開中心而未能陪伴 6 歲以下兒童, 務必請事前與中心職員溝通, 以作安排。



慶華中心		香港薄扶林大口環道 19 號 2-4 樓		查詢及報名: 3158 8315	
編號	活動名稱	日期及時間	內容	對象	費用
JGC CLC-26-00041	活力舞蹈班 (4 月)	11/4、18/4、25/4 (星期六, 共 3 堂) 9:00am-10:00am	<p>舞蹈是一項律動的藝術, 導師透過音樂帶領兒童手舞足蹈, 有節拍及動感地刺激左右腦開發、提升四肢協調能力、增加專注力; 加上完善的課程規劃, 讓兒童擁有曼妙的舞姿及加強自信心。</p> <p>*上課時需穿著舒適衣服, 並自備水樽。</p> <p>(課程與香港青年體育會合辦, 由合資格教練教授)</p> 	4-8 歲兒童	\$600
JGC CLC-26-00042	活力舞蹈班 (5 月)	2/5、9/5、16/5、 23/5、30/5 (星期六, 共 5 堂) 9:00am-10:00am			\$1000
JGC CLC-26-00043	活力舞蹈班 (6 月)	6/6、13/6、20/6、27/6 (星期六, 共 4 堂) 9:00am-10:00am			\$800
JGC CLC-26-00044	開心動動 Buddy (4 月)	11/4、18/4、25/4 (星期六, 共 3 堂) 11:30am-12:30pm	<p>課程以遊戲方式及趣味性主題配合體適能訓練動作, 內容如: 暖身運動、簡單遊戲、肌肉伸展、主題訓練(肌力、肌耐力、平衡力、協調性、緩和運動), 一方面確保課程的安全性及有效性, 同時提升兒童的心肺耐力, 增進兒童健康的體力。</p> <p>另一方面在課程中融合遊戲, 增加課程趣味性, 不但可以培養兒童對肢體運動的興趣, 也可以提升運動效果, 並可同時增進兒童創造力、聯想力及注意力, 促進認知能力與思考能力的發展。</p> <p>*上課時需穿著舒適衣服, 並自備水樽。</p> <p>(課程與香港青年體育會合辦, 本課程由合資格導師教授)</p> 	3-6 歲兒童	\$651
JGC CLC-26-00045	開心動動 Buddy (5 月)	2/5、9/5、16/5、 23/5、30/5 (星期六, 共 5 堂) 11:30am-12:30pm			\$1085
JGC CLC-26-00046	開心動動 Buddy (6 月)	6/6、13/6、20/6、27/6 (星期六, 共 4 堂) 11:30am-12:30pm			\$868

備註:

1. 「會員」泛指協康會兒童健樂會會員、協康會同心家長會或家長資源中心會員, 可以會員費用參加活動。
2. 活動編號含「JGC」為兒童健樂會活動, 均由社會福利署資助。
3. 如參加者有經濟困難, 可致電或親身聯絡社工 / 中心主任查詢有關減費事宜。
4. 如參加者有食物敏感, 或有特別事項需留意, 請於報名表之「備註」欄註明。
5. 按社會福利署資助服務的指引, 家長/監護人/照顧者需陪同 6 歲以下兒童參與中心活動, 或於活動期間逗留在中心。如家長/監護人/照顧者因有要事離開中心而未能陪伴 6 歲以下兒童, 務必請事前與中心職員溝通, 以作安排。

慶華中心		香港薄扶林大口環道 19 號 2-4 樓		查詢及報名: 3158 8315	
編號	活動名稱	日期及時間	內容	對象	費用
JGC CLC-26-00047	跆拳道初班 (4 月)	11/4、18/4、25/4 (星期六, 共 3 堂)	<p>跆拳道注重品格培養, 鍛鍊兒童的紀律、耐力、尊師重道及群體合作精神; 提升專注力及手腳的靈活性, 並能強健體魄。</p> <p>*進階班適合已考獲綠帶的兒童及青少年。</p> <p>*組員必須穿著道袍上課, 道袍費用約為 \$350, 可由導師代為購買。 (如需代購, 新組員請於第一堂繳費)</p> <p>*上課時需自備水樽。</p> <p>(由資深跆拳道教練教授)</p>	3-15 歲兒童及青少年 (需聽從指令)	\$480
JGC CLC-26-00048	跆拳道進階班 (4 月)	初班: 1:30pm-2:30pm 進階班: 2:30pm-3:30pm			\$510
JGC CLC-26-00049	跆拳道初班 (5 月)	2/5、9/5、16/5、 23/5、30/5 (星期六, 共 5 堂)			\$800
JGC CLC-26-00050	跆拳道進階班 (5 月)	初班: 1:30pm-2:30pm 進階班: 2:30pm-3:30pm			\$850
JGC CLC-26-00051	跆拳道初班 (6 月)	6/6、13/6、20/6、27/6 (星期六, 共 4 堂)			\$640
JGC CLC-26-00052	跆拳道進階班 (6 月)	初班: 1:30pm-2:30pm 進階班: 2:30pm-3:30pm			\$680



備註：

1. 「會員」泛指協康會兒童健樂會會員、協康會同心家長會或家長資源中心會員, 可以會員費用參加活動。
2. 活動編號含「JGC」為兒童健樂會活動, 均由社會福利署資助。
3. 如參加者有經濟困難, 可致電或親身聯絡社工 / 中心主任查詢有關減費事宜。
4. 如參加者有食物敏感, 或有特別事項需留意, 請於報名表之「備註」欄註明。
5. 按社會福利署資助服務的指引, 家長/監護人/照顧者需陪同 6 歲以下兒童參與中心活動, 或於活動期間逗留在中心。如家長/監護人/照顧者因有要事離開中心而未能陪伴 6 歲以下兒童, 務必請事前與中心職員溝通, 以作安排。



**協康會 港島區 灣仔中心**  
**2026 年 1 月至 3 月活動**

灣仔中心		香港灣仔道 185 號康樂商業大廈一樓		詢及報名: 2891 8011	
編號	活動名稱	日期及時間	內容	對象	費用
JGC- WCC-26-00004	「我是情緒小管家」(4 月) – 幼童情緒管理小組	18/4 - 25/4/2026 (星期六, 共 2 堂) 9:30am – 10:30am	帶領孩子展開一場探索內心世界的冒險! 認識不同情緒的色彩, 學習調節心靈的天氣, 與所有感受和平共處, 健康成長。	3-6 歲兒童	\$310
JGC- WCC-26-00004	「我是情緒小管家」(5 月) – 幼童情緒管理小組	2/5 - 30/5/2026 除 23/5/2026 (星期六, 共 4 堂) 9:30am – 10:30am	小組由中心專業幼兒導師負責設計及帶領。		\$620
JGC- WCC-26-00005	幼苗成長坊(5 月) – 社交遊戲小組	2/5 - 30/5/2026 除 23/5/2026 (星期六, 共 4 堂) 10:30am – 11:30am	透過趣味遊戲或活動, 培養兒童專注力、遵守遊戲規則、增強社交能力及溝通能力。  小組由中心專業幼兒導師負責設計及帶領。	3-6 歲兒童	\$620
JGC- WCC-26-00006	幼苗成長坊(6 月) – 社交遊戲小組	6/6 - 27/6/2026 (星期六, 共 4 堂) 10:30am – 11:30am			\$620

備註：

6. 「會員」泛指協康會兒童健樂會會員、協康會同心家長會或家長資源中心會員, 可以會員費用參加活動。
7. 活動編號含「JGC」為兒童健樂會活動, 均由社會福利署資助。
8. 如參加者有經濟困難, 可致電或親身聯絡社工 / 中心主任查詢有關減費事宜。
9. 如參加者有食物敏感, 或有特別事項需留意, 請於報名表之「備註」欄註明。
10. 按社會福利署資助服務的指引, 家長/監護人/照顧者需陪同 6 歲以下兒童參與中心活動, 或於活動期間逗留在中心。如家長/監護人/照顧者因有要事離開中心而未能陪伴 6 歲以下兒童, 務必請事前與中心職員溝通, 以作安排。

灣仔中心		香港灣仔道 185 號康樂商業大廈一樓		詢及報名: 2891 8011	
編號	活動名稱	日期及時間	內容	對象	費用
JGC- WCC-26-00008	動物醫生「童」樂融融 (5)	30/5/2026 (星期六) 2:00 pm – 3:00 pm	<p><b>動物醫生(Doctor Pet)</b>致力推動動物治療計劃，透過推行動物輔助活動和動物輔助治療，為有需要人士帶來生理和心理的健康療效。是次活動不但讓兒童認識小動物，也會透過親身的接觸，引發兒童的愛心，培養關愛的精神。</p> <p>活動內容：</p> <ul style="list-style-type: none"> <li>● 簡介動物醫生；</li> <li>● 與動物醫生互動，學習與動物相處的方法和注意事項。</li> </ul> <p>備註：</p> <ul style="list-style-type: none"> <li>● 活動與狗醫生合作。</li> <li>● 此活動必須有 1 位家長陪同兒童參與，以照顧兒童的安全。</li> <li>● 如活動開始前 2 小時內懸掛黃色暴雨警告，活動將取消。</li> </ul>	<p>3-15 歲兒童及其家長</p> <p>(每名兒童只限 1 位家長陪同)</p> 	每對親子收費 \$30
HVS- WCC-26-00009	親子鋼片琴班 (4-5 月)	<p>18/4 - 30/5/2026 (星期六，共 5 堂) 除 2/5、23/5</p> <p>2:00 pm - 5:00 pm (每節半小時)</p>	<p>啟發幼兒對音樂的興趣，利用鋼片琴將七色音樂的原理及視覺提示協助學員彈奏歌曲。</p> <p>每對每節半小時，請於報名時列明 3 個欲參與的時間，中心有權安排參加者的上課時間。</p> <ul style="list-style-type: none"> <li>● 導師：盧老師，於幼稚園任教多年，對訓練幼童具經驗豐富</li> </ul>	<p>4-15 歲兒童及其家長</p> <ul style="list-style-type: none"> <li>● 如欲報名，請必須填報整項課程 (4-6 月)；</li> </ul>	\$550
HVS- WCC-26-00010	親子鋼片琴班 (6 月)	<p>6/6 - 27/6/2026 (星期六，共 4 堂)</p> <p>2:00 pm - 5:00 pm (每節半小時)</p>			\$440

備註：

1. 「會員」泛指協康會兒童健樂會會員、協康會同心家長會或家長資源中心會員，可以會員費用參加活動。
2. 活動編號含「JGC」為兒童健樂會活動，均由社會福利署資助。
3. 如參加者有經濟困難，可致電或親身聯絡社工 / 中心主任查詢有關減費事宜。
4. 如參加者有食物敏感，或有特別事項需留意，請於報名表之「備註」欄註明。
5. 按社會福利署資助服務的指引，家長/監護人/照顧者需陪同 6 歲以下兒童參與中心活動，或於活動期間逗留在中心。如家長/監護人/照顧者因有要事離開中心而未能陪伴 6 歲以下兒童，務必請事前與中心職員溝通，以作安排。

編號	活動名稱	日期及時間	內容	對象	費用
JGC- WCC-26-00011	親子魔法黏土屋 (5 月)	2/5 - 30/5/2026 除 23/5/2026 (星期六, 共 4 堂)  11:30am – 12:30pm	專為親子打造的小班藝術空間。我們深信每個孩子都有獨特的創造力, 因此採用小班制教學, 根據每位孩子的興趣與節奏, 設計專屬的教案。	4-7 歲兒童及其家長	每對親子收費 \$880
JGC- WCC-26-00012	親子魔法黏土屋 (6 月)	6/6 - 27/6/2026 (星期六, 共 4 堂)  11:30am – 12:30pm	課程以多元藝術素材聞名, 讓創作充滿驚喜。透過引導, 我們培養孩子對美的感知、觀察力與想像力, 更鼓勵他們將所學帶回家, 持續探索創作樂趣。  這裡不只是才藝教室, 更是親子共享溫暖時光、共同成長的魔法天地。  導師: FantasyLand Art 的專業導師。	4-7 歲兒童及其家長	每對親子收費 \$880
JGC- WCC-26-00013	漫遊數學世界 (4-5 月)	11/4 - 2/5/2026 (星期六, 4 堂)  2:00 pm - 3:00 pm	數學世界多姿多彩。透過遊戲及藝術活動, 讓小朋友從過程中進行有意義的思考和學習, 從而認識數學概念和應用數學。  導師: ChanChan, 擁有香港中文大學教育碩士及幼兒教育文學碩士, 資深特殊教育工作者暨藝術導師。	4-6 歲兒童  (能安坐及已初步掌握 5 以內數與量概念之幼兒為佳)	\$580
JGC- WCC-26-00014	漫遊數學世界 (6 月)	13/6 - 27/6/2026 (星期六, 3 堂)  2:00 pm - 3:00 pm			\$435

備註:

1. 「會員」泛指協康會兒童健樂會會員、協康會同心家長會或家長資源中心會員, 可以會員費用參加活動。
2. 活動編號含「JGC」為兒童健樂會活動, 均由社會福利署資助。
3. 如參加者有經濟困難, 可致電或親身聯絡社工 / 中心主任查詢有關減費事宜。
4. 如參加者有食物敏感, 或有特別事項需留意, 請於報名表之「備註」欄註明。
5. 按社會福利署資助服務的指引, 家長/監護人/照顧者需陪同 6 歲以下兒童參與中心活動, 或於活動期間逗留在中心。如家長/監護人/照顧者因有要事離開中心而未能陪伴 6 歲以下兒童, 務必請事前與中心職員溝通, 以作安排。

灣仔中心		香港灣仔道 185 號康樂商業大廈一樓		詢及報名: 2891 8011	
編號	活動名稱	日期及時間	內容	對象	費用
JGC- WCC-26-00015	小腦袋遊戲合作社 (4-5 月)	11/4 - 2/5/2026 (星期六, 4 堂) 3:00 pm - 4:00 pm	傾一傾、講一講, 齊齊動動小腦袋, 把一個個不可能的任務透過合作形式解決完成。  本活動旨在讓小朋友透過解難遊戲, 學習社交及溝通技巧, 務求提升小朋友面對逆境的能力。ChanChan 鼓勵小朋友運用多角度思考和觀察, 通過溝通和協作形式, 完成各種創作挑戰。	4-6 歲兒童	\$580
JGC- WCC-26-00016	小腦袋遊戲合作社 (6 月)	13/6 - 27/6/2026 (星期六, 3 堂) 3:00 pm - 4:00 pm	導師: ChanChan, 擁有香港中文大學教育碩士及幼兒教育文學碩士, 資深特殊教育工作者暨藝術導師。		\$435
JGC- WCC-26-00017	音樂治療小組訓練 (4-5 月)	18/4 - 16/5/2026 (星期六, 5 堂) 3:00 pm - 4:00 pm	由音樂治療師透過音樂作為媒介, 結合有趣的音樂互動方式, 包括: 樂器、唱遊、音樂律動、遊戲等, 讓小朋友從中進行學習互動溝通, 建立社交技巧及專注力。  音樂治療著重治療師於音樂中的彈性變化, 配合小朋友當下的反應及需要, 以音樂作引導達到治療目標。	4-7 歲兒童	\$1750
JGC- WCC-26-00018	音樂治療小組訓練 (5-6 月)	30/5 - 27/6/2026 (星期六, 4 堂) 3:00 pm - 4:00 pm	導師: 樂由音樂治療及發展中心(Thanks To Music Therapy and Development Centre)的註冊音樂治療師帶領。		\$1750

備註:

1. 「會員」泛指協康會兒童健樂會會員、協康會同心家長會或家長資源中心會員, 可以會員費用參加活動。
2. 活動編號含「JGC」為兒童健樂會活動, 均由社會福利署資助。
3. 如參加者有經濟困難, 可致電或親身聯絡社工 / 中心主任查詢有關減費事宜。
4. 如參加者有食物敏感, 或有特別事項需留意, 請於報名表之「備註」欄註明。
5. 按社會福利署資助服務的指引, 家長/監護人/照顧者需陪同 6 歲以下兒童參與中心活動, 或於活動期間逗留在中心。如家長/監護人/照顧者因有要事離開中心而未能陪伴 6 歲以下兒童, 務必請事前與中心職員溝通, 以作安排。

灣仔中心		香港灣仔道 185 號康樂商業大廈一樓		詢及報名: 2891 8011	
編號	活動名稱	日期及時間	內容	對象	費用
JGC- WCC-26-00019	親子鋼琴班 (4-5 月)	18/4 - 16/5/2026 (星期六, 5 堂) 1:00 pm - 5:00 pm 每節半小時	以個別形式教授鋼琴, 教授兒童鋼琴技巧; 培養兒童對音樂的興趣、音樂節奏感、穩定情緒、專注力及模仿能力、並培養兒童敏銳的聽覺分辨能力, 發掘兒童的潛能。	4-15 歲兒童及其家長  如欲報名, 請必須填報整項課程 (4-6 月)	\$1500
JGC- WCC-26-00020	親子鋼琴班 (5-6 月)	30/5 - 27/6/2026 (星期六, 5 堂) 1:00 pm - 5:00 pm 每節半小時	<p>教學課本: 將由導師編製。每節半小時, 請於報名表上註明 3 個欲上課時間, 如遇相同時段, 則以抽籤決定, 中心有最後決定權。</p> <p>導師: 樂由音樂治療及發展中心(Thanks To Music Therapy and Development Centre) 導師。</p> 		\$1500

備註:

1. 「會員」泛指協康會兒童健樂會會員、協康會同心家長會或家長資源中心會員, 可以會員費用參加活動。
2. 活動編號含「JGC」為兒童健樂會活動, 均由社會福利署資助。
3. 如參加者有經濟困難, 可致電或親身聯絡社工 / 中心主任查詢有關減費事宜。
4. 如參加者有食物敏感, 或有特別事項需留意, 請於報名表之「備註」欄註明。
5. 按社會福利署資助服務的指引, 家長/監護人/照顧者需陪同 6 歲以下兒童參與中心活動, 或於活動期間逗留在中心。如家長/監護人/照顧者因有要事離開中心而未能陪伴 6 歲以下兒童, 務必請事前與中心職員溝通, 以作安排。

協康會 港島東區 環翠中心  
兒童活動快訊

2026 年 4 月至 6 月份活動

環翠中心東翼		香港柴灣環翠村澤翠樓 130-141 號地下			查詢及報名: 2889 3919	
中心保留調動上課日期、時間、地點及導師之權利。如有任何調動，中心會於開課前通知家長。						
編號	活動名稱	日期及時間	內容	對象	費用	
**周 六 活 動: 精 叻 寶 貝 成 長 系 列 **						
HVS WTC-26-00006	開開心心升小一 	18/4/2026- 23/5/2026 星期六 (共 6 節) 上午 9:15-10:45	透過模擬課堂程序，讓兒童學習和遵守課堂規則；並提供機會讓兒童學習如何處理自己的物品及分配時間，藉不同活動提升兒童的自信心及升小學的心理準備。  (活動由中心資深幼兒導師設計及帶領)	5-7 歲兒童 (2026 年 9 月 升讀小一學生優先)	\$810	
HVS WTC-26-00007	社交樂繽紛 (2026B)	18/4/2026- 23/5/2026 星期六 (共 6 節) 上午 9:45-10:45	小組透過集體遊戲及唱遊活動，讓兒童學習遵守遊戲規則，培養運用語言及動作與人溝通的能力，從而提升社交技巧。  (活動由中心資深幼兒導師設計及帶領) 	3-5 歲兒童	\$600	
HVS WTC-26-00008	情緒解難 無難度 (2026B)	18/4/2026- 23/5/2026 星期六 (共 6 節) 上午 11:00- 12:00	日常生活中兒童經常面對困難和問題，你的孩子可以處理嗎？當失敗時，你的孩子如何面對？  小組透過有趣活動，讓兒童學習解決問題的方法，並學習以適當情緒表達，提升學童認識情緒及解難能力。  (活動由中心資深幼兒導師設計及帶領) 	4-7 歲兒童	\$600	

備註：

1. 「會員」泛指協康會兒童健樂會會員、協康會同心家長會或家長資源中心會員，可以會員費用參加活動。
2. 活動編號含「JGC」為兒童健樂會活動，均由社會福利署資助。
3. 如參加者有經濟困難，可致電或親身聯絡社工 / 中心主任查詢有關減費事宜。
4. 如參加者有食物敏感，或有特別事項需留意，請於報名表之「備註」欄註明。
5. 按社會福利署資助服務的指引，家長/監護人/照顧者需陪同 6 歲以下兒童參與中心活動，或於活動期間逗留在中心。如家長/監護人/照顧者因有要事離開中心而未能陪伴 6 歲以下兒童，務必請事前與中心職員溝通，以作安排。



環翠中心東翼		香港柴灣環翠村澤翠樓 130-141 號地下		查詢及報名: 2889 3919	
中心保留調動上課日期、時間、地點及導師之權利。如有任何調動，中心會於開課前通知家長。					
編號	活動名稱	日期及時間	內容	對象	費用
**周 六 活 動: 藝 術 系 列 **					
JGC WTC-26-00009	兒童創意手工班 (2026B)	30/5/2026- 27/6/2026 星期六 (共 4 節) 上午 9:45-10:45 *20/6 暫停	綜合手工班會運用不同素材，教授兒童製作不同手工製成品，既可訓練兒童的小肌肉、手眼協調，又可培養創意思維。  (本活動由經驗手工班導師設計及帶領，導師教授兒童及成人興趣班多年，擁有不同導師證書，經驗豐富。)	4-8 歲兒童 (能跟從指令的兒童)	\$360
JGC WTC-26-00010	兒童繪畫班 (2026B)	30/5/2026- 27/6/2026 星期六 (共 4 節) 上午 11:00-12:00 *20/6 暫停	繪畫是大部份幼兒的興趣，對他們的身體而言是手眼腦的活動，在社交層面就是表達自己，和外界建立關係的一種方式，在藝術方面就是磨練美感，找尋愛好、專注、堅持、執著、自信。  課程用油粉彩/刮刮紙/粉彩等工具，以簡易方式教授，以簡單線條、圖形組合及顏色運用，啟發兒童美感及欣賞能力、能提升手眼協調功能，並培養兒童專注力。  題材包括: 日常生活事物，大自然風景、實物觀察描繪、色彩學、故事遊戲啟發創作等。  注意事項： <b>1. 請自備畫袋、手袖及圍裙</b> (本活動由經驗手工班導師設計及帶領，導師教授兒童及成人興趣班多年，擁有不同導師證書，經驗豐富。)	5-8 歲兒童 (能跟從指令的兒童)	\$360

備註：

1. 「會員」泛指協康會兒童健樂會會員、協康會同心家長會或家長資源中心會員，可以會員費用參加活動。
2. 活動編號含「JGC」為兒童健樂會活動，均由社會福利署資助。
3. 如參加者有經濟困難，可致電或親身聯絡社工 / 中心主任查詢有關減費事宜。
4. 如參加者有食物敏感，或有特別事項需留意，請於報名表之「備註」欄註明。
5. 按社會福利署資助服務的指引，家長/監護人/照顧者需陪同 6 歲以下兒童參與中心活動，或於活動期間逗留在中心。如家長/監護人/照顧者因有要事離開中心而未能陪伴 6 歲以下兒童，務必請事前與中心職員溝通，以作安排。

環翠中心東翼		香港柴灣環翠村澤翠樓 130-141 號地下		查詢及報名: 2889 3919	
中心保留調動上課日期、時間、地點及導師之權利。如有任何調動，中心會於開課前通知家長。					
編號	活動名稱	日期及時間	內容	對象	費用
** 周 六 活 動：健 體 系 列 **					
JGC WTC-26-00011	跆拳道小高手 A 班 (2026C)	18/4- 23/5/2026 星期六 (共 6 節) 上午 9:00- 10:00	跆拳道注重品格培養，鍛鍊兒童的紀律、耐力、尊師重道及群體合作精神；透過訓練鍛鍊體能、專注力及手腳的靈活性，助學童強健體魄。  注意事項： 1. 舊生可獲優先報名，否則名額將由新生取代。 2. 有興趣者可先填報名表輪候。 3. 組員必須穿著道袍上課，請家長於第一堂自備道袍費用\$350 交予導師代為購買，導師將於第二堂派發道袍。  (本活動由經驗跆拳道教練設計及帶領)	(舊生優先報名)	\$960
JGC WTC-26-00012	跆拳道小高手 A 班 (2026D)	30/5- 27/6/2026 星期六 (共 5 節) 上午 9:00- 10:00		(舊生優先報名)	\$800
JGC WTC-26-00013	跆拳道小高手 B 班 (2026C)	18/4- 23/5/2026 星期六 (共 6 節) 上午 10:15- 11:15		4-8 歲兒童 (舊生優先報名)	\$960
JGC WTC-26-00014	跆拳道小高手 B 班 (2026D)	30/5- 27/6/2026 星期六 (共 5 節) 上午 10:15- 11:15		4-8 歲兒童 (舊生優先報名)	\$800
JGC WTC-26-00015	跆拳道小高手 C 班 (2026C)	18/4- 23/5/2026 星期六 (共 6 節) 上午 11:30- 12:30		(舊生優先報名)	\$960
JGC WTC-26-00016	跆拳道小高手 C 班 (2026D)	30/5- 27/6/2026 星期六 (共 5 節) 上午 11:30- 12:30		(舊生優先報名)	\$800



備註：

1. 「會員」泛指協康會兒童健樂會會員、協康會同心家長會或家長資源中心會員，可以會員費用參加活動。
2. 活動編號含「JGC」為兒童健樂會活動，均由社會福利署資助。
3. 如參加者有經濟困難，可致電或親身聯絡社工 / 中心主任查詢有關減費事宜。
4. 如參加者有食物敏感，或有特別事項需留意，請於報名表之「備註」欄註明。
5. 按社會福利署資助服務的指引，家長/監護人/照顧者需陪同 6 歲以下兒童參與中心活動，或於活動期間逗留在中心。如家長/監護人/照顧者因有要事離開中心而未能陪伴 6 歲以下兒童，務必請事前與中心職員溝通，以作安排。

環翠中心東翼		香港柴灣環翠村澤翠樓 130-141 號地下		查詢及報名: 2889 3919	
中心保留調動上課日期、時間、地點及導師之權利。如有任何調動，中心會於開課前通知家長。					
編號	活動名稱	日期及時間	內容	對象	費用
** 周 六 活 動：健 體 系 列 **					
JGC WTC-26-00017	攀石無難度 (2026G)	18/4-23/5/2026 星期六 (共 6 節) 上午 10:00- 10:35	由專業攀石導師教導兒童基本攀石技巧，藉以訓練兒童專注力及身體協調。  注意事項： 1. 參加者宜穿著俗稱「白飯魚」之運動鞋進行活動，請攜帶到中心換鞋。 2. 每次上落攀石牆必須使用消毒搓手液。 3. 此活動必須有家長或監護人參與，照顧兒童安全。(每名兒童只限 1 位家長陪同) 4. 每個時段只限 3 位兒童參與。 5. <u>活動於環翠中心西翼舉行</u>  (本活動由攀石教練設計及帶領，教練擁有多 年攀石教學經驗，與中心合作超過十年。)	3.5-7 歲 (能跟從指令 的兒童)	\$600
JGC WTC-26-00018	攀石無難度 (2026H)	18/4-23/5/2026 星期六 (共 6 節) 上午 10:40- 11:15			
JGC WTC-26-00019	攀石無難度 (2026I)	18/4-23/5/2026 星期六 (共 6 節) 上午 11:20- 11:55			
JGC WTC-26-00020	攀石無難度 (2026J)	30/5-27/6/2026 星期六 (共 5 節) 上午 10:00- 10:35		3.5-7 歲 (能跟從指令 的兒童)	\$500
JGC WTC-26-00021	攀石無難度 (2026K)	30/5-27/6/2026 星期六 (共 5 節) 上午 10:40- 11:15			
JGC WTC-26-00022	攀石無難度 (2026L)	30/5-27/6/2026 星期六 (共 5 節) 上午 11:20- 11:55			

備註：

1. 「會員」泛指協康會兒童健樂會會員、協康會同心家長會或家長資源中心會員，可以會員費用參加活動。
2. 活動編號含「JGC」為兒童健樂會活動，均由社會福利署資助。
3. 如參加者有經濟困難，可致電或親身聯絡社工 / 中心主任查詢有關減費事宜。
4. 如參加者有食物敏感，或有特別事項需留意，請於報名表之「備註」欄註明。
5. 按社會福利署資助服務的指引，家長/監護人/照顧者需陪同 6 歲以下兒童參與中心活動，或於活動期間逗留在中心。如家長/監護人/照顧者因有要事離開中心而未能陪伴 6 歲以下兒童，務必請事前與中心職員溝通，以作安排。

環翠中心東翼		香港柴灣環翠村澤翠樓 130-141 號地下		查詢及報名: 2889 3919	
中心保留調動上課日期、時間、地點及導師之權利。如有任何調動，中心會於開課前通知家長。					
編號	活動名稱	日期及時間	內容	對象	費用
** 周 六 活 動：音 韻 系 列 **					
JGC WTC-26-00023	唱遊小跳豆 (2026C)	18/4-23/5/2026 星期六 (共 6 節) 下午 4:15-5:15	透過教授中文及英文兒歌，並配合音樂、樂器、簡單舞步及遊戲等等，提升兒童對音樂節奏、聆聽指令、模仿動作、與人溝通及合作的能力。  *課程內容會因應兒童之學習能力而有所調節。  (活動由任職主流幼稚園老師設計及帶領)	3-6 歲兒童	\$570
JGC WTC-26-00024	唱遊小跳豆 (2026D)	30/5-27/6/2026 星期六 (共 5 節) 下午 4:15-5:15		3-6 歲兒童	\$475
** 周 六 活 動：語 文 系 列 **					
JGC WTC-26-00025	英語社交班 (2026C)	18/4/2026- 9/5/2026 星期六 (共 4 節) 下午 2:15-3:15	透過角色扮演、故事分享、小組遊戲、影音教材和情境故事模式，增強兒童的英語聆聽、理解能力及豐富詞彙。  課程包括模擬多個社交場景，並以英語進行小組遊戲及社交訓練，提升兒童日常生活上的英語溝通能力和技巧，建立自信及社交能力。	3-6 歲兒童	\$400
JGC WTC-26-00026	英語社交班 (2026D)	30/5/2026- 27/6/2026 星期六 (共 5 節) 下午 2:15-3:15	*課程內容會因應兒童之學習能力而有所調節  (導師修畢嬰幼兒遊戲導師專業證書課程，曾於澳洲留學及工作，並任職幼兒教育機構導師。課堂主要以英語授課，因應兒童之英語能力，按需要以少許廣東話輔助作解釋。)	3-6 歲兒童	\$500
JGC WTC-26-00027	故事演說班 (2026C)	18/4/2026- 9/5/2026 星期六 (共 4 節) 下午 3:30-4:30	以小組遊戲形式訓練兒童根據圖畫或圖書配合創意及提問說故事，除了增強演說技巧，同時加強社交能力。訓練兒童透過五元素（時間、人物、地點、事件、感受）組織故事內容、培養對圖畫的聯想及觀察能力，增強創作詞彙及形容詞以豐富故事內容。	5-8 歲兒童 (較適合就讀 主流學校學生)	\$400
JGC WTC-26-00028	故事演說班 (2026D)	30/5/2026- 27/6/2026 星期六 (共 5 節) 下午 3:30-4:30	*課程內容會因應兒童之學習能力而有所調節  (導師已修畢嬰幼兒遊戲導師專業證書課程，曾於澳洲留學及工作，曾任職幼兒教育機構導師。)	5-8 歲兒童 (較適合就讀 主流學校學生)	\$500

備註：

1. 「會員」泛指協康會兒童健樂會會員、協康會同心家長會或家長資源中心會員，可以會員費用參加活動。
2. 活動編號含「JGC」為兒童健樂會活動，均由社會福利署資助。
3. 如參加者有經濟困難，可致電或親身聯絡社工 / 中心主任查詢有關減費事宜。
4. 如參加者有食物敏感，或有特別事項需留意，請於報名表之「備註」欄註明。
5. 按社會福利署資助服務的指引，家長/監護人/照顧者需陪同 6 歲以下兒童參與中心活動，或於活動期間逗留在中心。如家長/監護人/照顧者因有要事離開中心而未能陪伴 6 歲以下兒童，務必請事前與中心職員溝通，以作安排。

### 報名辦法：

1. 請填妥下列報名表格，連同活動費用一併交回活動所屬中心或用郵寄方式交回。(切勿郵寄現金，如以支票付款，抬頭請填上協康會，並於信封面註明兒童健樂會活動費用，期票恕不受理。**郵寄報名日期以郵戳為準**) 除特別註明外，申請必須在付款後方會作實和受理。
2. **開始報名日期為 2026 年 2 月 21 日，截止報名日期為 2026 年 3 月 7 日。**
3. 如報名人數超過原定名額，各中心將會抽籤決定參加者名單，抽籤日期為 2026 年 3 月 11 日，公佈日期為 2026 年 3 月 16 日，**參加者請自行致電各中心查詢抽籤結果。參加者一旦報名，所有款項恕不退還，亦不能轉換其他活動及轉換人名。**不被取錄者，中心會在抽籤後通知家長，**公佈結果一個月後**到活動所屬中心索回已繳交之費用，及後之一個月內需到中心索回退款，**逾期不取者將視作放棄取回退款。**
4. 如活動尚有餘額，中心將以先到先得方法及繳費作實，各家長可於 2026 年 3 月 16 日後致電各中心查詢活動餘額。**後補名額必須在活動舉行日前最少一星期完成報名**，否則將不能接受報名。
5. 如對活動有任何疑問，請與各中心社工聯絡。
6. **家長必須保留活動收據，以作退款或首日上課之用。**

### 注意事項：

1. 如有需要，中心職員於活動進行期間可能會拍攝照片，作為中心活動記錄之用，參加者如不欲上鏡，請於動當日通知負責職員。
2. 如欲閱覽各區中心之活動，或下載報名表，可瀏覽協康會網址：[www.heephong.org](http://www.heephong.org)
3. 如參加者患有以下疾病或體溫高於(肛探-38 度/100.4 度、口探-37.5 度/ 99.5 度、耳探 38 度/100.4 度)便不可出席活動：

1. 桿菌痢疾	2. 水痘	3. 霍亂	4. 白喉	5. 麻疹
6. 腦膜炎雙球菌感染	7. 流行性 腮腺炎	8. 小兒麻痺	9. 德國麻疹	10. 猩紅熱
11. 結核病	12. 傷寒	13. 病毒性甲型肝炎	14. 百日咳	15. 手足口病
4. 會員泛指協康會兒童健樂會、協康會同心家長會會員或協康會家長資源中心會員。
5. 活動由社會福利署資助。
6. 活動更改及退款安排：
  - a) 若遇惡劣天氣，中心會視乎天氣情況決定是否將活動延期或取消，詳情可參閱下列「惡劣天氣下之服務安排及開放措施」指引。
  - b) 若中心因本身理由而將個別活動或小組課堂延期或取消，致令參加者未能出席，中心將安排退款。
  - c) 若因天氣關係而取消當日活動，中心將盡量安排補課。若參加者未能出席補課或因未能安排補課而致課堂取消，中心將按比例安排退款。
  - d) 活動如須退款，各參加者請於接獲通知後一個月內，到有關中心取回退款，**逾期不取者將視作放棄取回退款**，恕不另行通知。

### 惡劣天氣下之服務安排及開放措施：

1. 當天文台於上午 9:00 前懸掛八號或以上風球 / 發出黑色暴雨警告 / 「極端情況」時，中心將暫停服務。若八號或以上風球 / 黑色暴雨警告 / 「極端情況」解除後，當日中心的開放時間尚餘兩小時或以上，中心將於兩小時內盡快恢復開放。有關當天確實開放時間，家長可於當天致電中心查詢。
2. 在惡劣天氣下，中心會在活動前兩小時按以下指引決定活動是否如常舉行：

預告將懸掛/正懸掛	兒童/家庭活動			只有家長參加的活動		
	室內	室外	水上	室內	室外	水上
黃雨 / 1 號風球 / 雷暴警告	✓	✓	×	✓	✓	×
紅雨 / 3 號風球	×	×	×	✓	×	×
黑雨 / 8 號或以上風球 / 極端天氣	×	×	×	×	×	×
✓：代表活動如期舉行      X：代表活動延期或取消						

3. 如依照上述情況舉行或取消活動，中心**不會**個別通知參加者。
4. 中心會視乎特別天氣情況、活動地區、以及活動性質，彈性決定是否將某項活動延期或取消，並在活動舉行前兩小時通知參加者。家長亦應視乎所在地區之天氣及路面情況而決定是否出席活動。
5. 在活動進行期間，若天氣轉趨惡劣，中心會在安全情況下疏散參加者或暫留參加者在活動場地，直至天氣情況容許下，才安排參加者離去。



協康會兒童健樂會  
會員證申請/續會表格

☐首次申請      ☐會員資料更新      會員編號：\_\_\_\_\_ (由會方填寫)  
☐續會(所屬中心：\_\_\_\_\_ (由會方填寫)，如欲把會籍轉往其他中心，請註明：\_\_\_\_\_)

兒童姓名(中文)：\_\_\_\_\_ (英文)：\_\_\_\_\_ 性別：☐男 ☐女

出生日期：\_\_\_\_\_ 出生地點：\_\_\_\_\_

國籍：\_\_\_\_\_ 所操方言：\_\_\_\_\_

通訊地址：(地區)\_\_\_\_\_ (街道/屋邨)\_\_\_\_\_ (大廈)\_\_\_\_\_

(座)\_\_\_\_\_ (樓/層)\_\_\_\_\_ (室/房)\_\_\_\_\_

父親姓名：\_\_\_\_\_ 聯絡電話：\_\_\_\_\_ ☐ 緊急聯絡人

母親姓名：\_\_\_\_\_ 聯絡電話：\_\_\_\_\_ ☐ 緊急聯絡人

家長/監護人電郵地址：\_\_\_\_\_

如遇緊急事故時的其他聯絡人 (可選填)：

姓名：\_\_\_\_\_ 關係：\_\_\_\_\_ 聯絡電話：\_\_\_\_\_

本人 ☐同意/☐不同意協康會使用上述所提供的電郵地址，作為收取協康會電子資訊之用。

就讀情況：☐ 未入學    ☐ 在學 (就讀學校及年級：\_\_\_\_\_ )    ☐ 其他

兒童所屬類別：(請以☒代表最接近的類別)

智力障礙：☐ 輕度                      ☐ 中度                      ☐ 嚴重

肢體傷殘：☐ 需坐輪椅/嬰兒車    ☐ 無需坐輪椅/嬰兒車

☐ 自閉症                      ☐ 注意力不足 / 過度活躍症

☐ 言語障礙                      ☐ 聽力障礙                      ☐ 視覺障礙                      ☐ 特殊學習困難 (如：讀寫障礙等)

☐ 發展遲緩                      ☐ 其他：\_\_\_\_\_    ☐ 沒有特殊需要

家庭總人數：\_\_\_\_\_

本人同意提供上述資料，儲存於協康會資料庫內，作為申請會籍、統計、聯絡及其他通訊及推廣之用，並已詳閱「收集個人資料聲明」及同意有關內容。

家長/監護人姓名：\_\_\_\_\_ 家長/監護人簽署：\_\_\_\_\_ 申請日期：\_\_\_\_\_

收集個人資料聲明：協康會嚴格遵守及履行個人資料(私隱)條例之規定，並確保你的個人資料的準確性及安全性。你的個人資料(包括你的姓名、電郵、住址及電話等)或會被本會用作聯絡通訊、籌款、處理捐款、推廣活動、研究調查及其他通訊及推廣之用途。若你日後不欲收取本會的推廣資訊，請將姓名、聯絡電話及電郵，電郵至 [info@heephong.org](mailto:info@heephong.org)，以安排相關刪除手續。如有查詢，請致電 2776 3111 聯絡本會服務協調部。



## 各區協康會可供報名中心

### 香港區

協康會慶華中心*	香港薄扶林大口環道 19 號協康會綜合服務大樓 2 樓-4 樓	3158 8315
協康會灣仔中心*	香港灣仔道 185 號康樂商業大廈 1 樓	2891 8011
協康會環翠中心*	香港柴灣環翠邨澤翠樓地下 102-113 室及 130-141 號	2889 3919
協康會大口環中心	香港大口環道 19 號協康會綜合服務大樓 5 樓及 6 樓	3158 8368

### 東九龍區

協康會陳宗漢紀念中心*	新界將軍澳尚德邨尚義樓地下 B 及 C 翼	2178 2885
協康會裕明中心	新界將軍澳裕明苑裕昌閣地下	3590 5116
協康會雍明中心	新界將軍澳至善街 5 號將軍澳南服務設施大樓三樓	2915 8433
協康會王石崇傑紀念中心*	九龍觀塘彩霞邨彩星樓地下 2 及 5 號	2755 8118
協康會順利中心	九龍觀塘順利邨利富樓 2 樓 109-112 室	2342 5107
協康會油麗中心	九龍觀塘油塘道 9 號油麗邨停車場大廈 5 樓	2415 2077
協康會鯉魚門中心	九龍觀塘鯉魚門邨鯉旺樓平台 1 號	2682 2203

### 西九龍區

協康會長沙灣中心*	九龍長沙灣道 303 號長沙灣政府合署 1 樓	2391 9696
協康會富昌中心	九龍長沙灣富昌邨富萊樓地下 B 及 C 翼	2353 4001

### 新界東區

協康會雷瑞德夫人中心*	新界大埔富善邨善翠樓地下 1 號	2662 9733
協康會天平中心*	新界上水天平邨天美樓地下 11-15 號	2673 0189
協康會秦石中心*	新界沙田秦石邨石玉樓地下 11-18A	2697 3620
協康會郭葉鍊洪中心	新界沙田沙角邨沙燕樓 3 樓 12-16 室	2648 9968

### 新界西區(荃葵青)

協康會大窩口中心*	新界荃灣大窩口邨富賢樓地下	2420 2222
-----------	---------------	-----------

### 新界西區(元朗、屯門)

協康會水邊圍中心*	新界元朗水邊圍邨疊水樓地下 2 號	2478 8739
協康會菁田中心	新界屯門欣寶路 10 號菁田邨菁信樓 1 樓部份樓層	2818 2009

\*可以申請兒童健樂會會員之中心

## 2026 年 4-6 月份協康會活動報名表

兒童姓名：\_\_\_\_\_ 就讀學校：\_\_\_\_\_ 年齡：\_\_\_\_\_ 家長姓名：\_\_\_\_\_

兒童健樂會編號：\_\_\_\_\_ 同心家長會/家長資源中心編號：\_\_\_\_\_ 電話：\_\_\_\_\_ 手提：\_\_\_\_\_

班 組 親 子 活 動	活動編號	活動名稱	費用	備註

總金額：

家 庭 活 動	活動編號	活動名稱	參加者姓名	年齡	與兒童 關係	費用	備註

總金額：

中心專用：此欄由本中心填寫

☐ 支票號碼 (                      )

收據編號：\_\_\_\_\_

☐ 現金 \_\_\_\_\_

收款人：\_\_\_\_\_